

國際地球科學奧林匹亞競賽初選測驗 試場規則及違規處理辦法

1. 應考時須攜帶**學生證或身份證或健保卡**，前述證件必須附有個人照片，將其放在考桌左上角，以便查驗。
2. 考生須於規定考試時間入場，未到考試時間，不得先行入場；遲到逾二十分鐘者，不准入場；考試開始後，五十分鐘內不得出場，違者該測驗試卷不予計分。
3. 考生應按照編定座位號碼入座，違者該測驗試卷不予計分。
4. 考生必須按照座位表之**准考證號及姓名**入座，如有不符，應即舉手，請監試人員查明處理。入座後，應即檢查桌上是否有試題卷，在考試開始鈴響後，即可開始翻閱試卷作答。
5. 考生除應用文具外，不得攜帶**行動電話、智慧型眼鏡/手錶/手環、電子設備**以及其他妨害考試公平性之物品(如書籍及紙張等)入座，違者該測驗不予計分。行動電話、智慧型眼鏡/手錶/手環及電子設備必須關機並解除鬧鈴功能，前述設備若攜帶入座或發出聲響或震動，視同違規，該測驗不予計分。
6. **文字答案以黑色原子筆作答，作圖答案以藍色原子筆作答**，否則不予計分。
7. 試題答案均須寫於指定區域或答案頁正面，否則不予計分。
8. 問答題之答案，直接將答案或說明填寫於作答區正面，不得寫於背面，若需更改答案，請在原答案或說明上打「x」，然後寫上新的答案或說明即可，不必擦掉，亦可使用立可白或立可帶，作答區域有限，請考生自行衡量斟酌使用。
9. 請考生自行利用試題卷空白處或背面作計算。
10. 考生除因考試題目印刷不清得舉手發問外，其他概不得發問。考試期間不得交談、抄襲、傳遞、夾帶、頂替或其他嚴重舞弊情事，違者取消考試資格，該測驗不予計分。
11. 考生不得在試場內飲食或擾亂試場秩序影響他人作答，違者即請其出場，該測驗不予計分。
12. 考試結束鈴響完畢時，考生應即停止作答，仍繼續作答者，扣減其該測驗成績，經警告後仍繼續作答者，該測驗不予計分。
13. **試題本及答案頁不得攜出試場**，一律全數交回，違者該測驗不予計分。
14. 考生交卷後，應遵照監試人員指示離開試場，並不得在試場附近逗留、高聲喧嘩，經勸止不聽或宣讀答案者，該測驗不予計分。

2021 年第 15 屆
國際地球科學奧林匹亞競賽
全國初選考試

測驗日期：2021 年 3 月 6 日星期六

	時 間	項 目
下 午	1:25	預備鐘聲
	1:30-2:45	綜合測驗 A
	2:45-3:05	休 息
	3:05	預備鐘聲
	3:10-4:20	綜合測驗 B

2021 國際地球科學奧林匹亞 國家代表隊全國初選測驗公告

注意事項：

- ⌘ 公告全國考場位置地圖、全國考生准考證號及試場，所有考區皆不提供停車位。
- ⌘ 全國學科能力競賽獲得地球科學科一、二等獎學生，可免試進入選拔營，僅提供證號用以確認。(請於最末頁查詢)
- ⌘ 若個人資料有所遺誤，請於考試當日在考生個人資料頁中提出更正。
- ⌘ 考生應試**無須**列印准考證，但需攜帶學生證(或身份證或健保卡)，且證件需有個人照片，提供監考人員查驗。
- ⌘ 必須攜帶物品：**學生證、口罩、直尺、量角器及圓規。**
- ⌘ 選擇性攜帶物品：**電子計算器**。兩階段測驗皆可使用電子計算器(手機、手錶或具有網路傳輸功能之電子設備**皆不可**)，請自行準備符合列表或符合列表備註中第一、二類功能之計算機，若經監試人員判定不符規格，考生不得使用該電子計算器應試並由監試人員暫時保管，但可繼續考試。
型號列表連結：<https://reurl.cc/EK32oK>。
- ⌘ 文字作答必須用**黑色原子筆**作答，繪圖作答必須使用**藍色原子筆**繪圖。其餘相關規定請參照網站(www.ieso.cc) → 線上報名 → 報名與應試專區 → 試場規則
- ⌘ 全國考區皆列為管制區域，所有進入管制區域人員皆採實名制，且須量測記錄體溫，全程配戴口罩。考試當日**不開放**陪考人員進入考區。
- ⌘ 考生如有身心因素或特殊狀況致無法配戴口罩，應於考前檢具衛生福利部認定之醫學中心、區域醫院、地區教學醫院或地區醫院開立之「診斷證明書」，且醫囑須清楚敘明未能配戴口罩原因及配戴後可能造成之影響，於 3 月 5 日前向本委員會申請，經審查核可者將移至備用試場應試。

2021 國際地球科學奧林匹亞

國家代表隊全國初選測驗試場資訊及准考證號

考區	考場	地圖
臺北	國立臺灣師範大學公館校區	https://goo.gl/XJ2IQH
	臺北市文山區汀州路四段 88 號 國際會議廳及理學院 B 棟 1 樓	
桃園	國立中央大學	https://reurl.cc/6yQ6ZZ
	桃園市中壢區中大路 300 號科二館 6 樓	
新竹	磐石高級中學	https://reurl.cc/5o0Apq
	新竹市北區西大路 683 號	
臺中	臺中市立忠明高級中學	https://goo.gl/FxTZAF
	臺中市西區博館路 166 號	
嘉義	國立嘉義高級工業職業學校	https://goo.gl/gtJm8S
	嘉義市東區彌陀路 174 號	
臺南	國立臺南第一高級中學	https://reurl.cc/nVQ4Z2
	臺南市東區民族路一段 1 號	
高雄	高雄市立高雄高級中學	https://reurl.cc/R6yZXx
	高雄市三民區建國三路 50 號	
花蓮	國立花蓮高級中學	http://goo.gl/5CGRIR
	花蓮市民權路 42 號	
臺東	國立臺東高級中學	http://goo.gl/FDkOo3
	臺東市中華路一段 721 號	
金門	國立金門高級中學	https://reurl.cc/GkzLxd
	金門縣金城鎮光前路 94 號	
澎湖	國立馬公高級中學	https://reurl.cc/ra67Zr
	澎湖縣馬公市中華路 369 號	

點選考區名稱，即可跳頁至該考區配置圖及查詢證號。

2021 國際地球科學奧林匹亞全國初選 臺北考區

試場 A01-A02

綜合館國際會議廳 3 樓

試務辦公室

綜合館 2 樓交誼廳

試場 A03-A05
理學院 B 棟 1 樓



2021 年第 15 屆國際地球科學奧林匹亞競賽

國家代表隊初選測驗考生名冊

臺北考區 試場編號：A01

考生編號：ES110A01001～ES110A01020

准考證號	姓名	學校	學號
ES110A01001	于○智	臺北市立成功高級中學	10○31004
ES110A01002	于○菡	臺北市立南湖高級中學	19○50201
ES110A01003	方○柔	臺北市立第一女子高級中學	10○32101
ES110A01004	王○寬	新北市立新店高級中學	81○367
ES110A01005	王○壕	臺北市立南湖高級中學	19○00216
ES110A01006	王○鈴	臺北市立第一女子高級中學	10○31502
ES110A01007	王○恩	國立華僑高級中學	81○185
ES110A01008	王○凱	臺北市立建國高級中學	10○00914
ES110A01009	王○維	臺北市私立延平高級中學	10○31006
ES110A01010	王○翔	國立政治大學附屬高級中學	81○191
ES110A01011	王○丞	臺北市私立延平高級中學	10○31007
ES110A01012	成○祥	新北市私立竹林高級中學	91○016
ES110A01013	何○儒	國立羅東高級中學	91○409
ES110A01014	何○恩	臺北市立麗山高級中學	u1○831118
ES110A01015	余○亨	臺北市私立再興高級中學	10○30019
ES110A01016	余○山	臺北市立建國高級中學	10○00916
ES110A01017	吳○芮	臺北市立華江高級中學	10○32061
ES110A01018	吳○翰	臺北市立陽明高級中學	10○30147
ES110A01019	吳○易	新北市立海山高級中學	81○081
ES110A01020	呂○峯	臺北市立西松高級中學	10○30158

資料更正請於應試時填寫於個人資料頁

2021 年第 15 屆國際地球科學奧林匹亞競賽
 國家代表隊初選測驗考生名冊
 臺北考區 試場編號：A01
 考生編號：ES110A01021~ES110A01028

准考證號	姓名	學校	學號
ES110A01021	呂○昕	國立臺灣師範大學附屬高級中學	91○101
ES110A01022	宋○峻	國立臺灣師範大學附屬高級中學	91○102
ES110A01023	李○翔	國立羅東高級中學	91○412
ES110A01024	李○聰	臺北市立成功高級中學	10○31135
ES110A01025	李○辰	臺北市立建國高級中學	10○00920
ES110A01026	李○寧	新北市私立格致高級中學	81○066
ES110A01027	李○言	臺北市私立東山高級中學	10○32001
ES110A01028	李○伶	臺北市立中崙高級中學	10○35006

資料更正請於應試時填寫於個人資料頁

2021 年第 15 屆國際地球科學奧林匹亞競賽

國家代表隊初選測驗考生名冊

臺北考區 試場編號：A02

考生編號：ES110A02001～ES110A02020

准考證號	姓名	學校	學號
ES110A02001	李○宇	臺北市私立復興實驗高級中學	10○31053
ES110A02002	李○軒	臺北市立陽明高級中學	10○30185
ES110A02003	沈○修	新北市立海山高級中學	81○199
ES110A02004	沈○皓	臺北市立成功高級中學	10○31177
ES110A02005	周○寰	新北市立錦和高級中學	91○019
ES110A02006	周○謙	國立政治大學附屬高級中學	81○187
ES110A02007	周○陞	臺北市私立延平高級中學	10○31063
ES110A02008	林○齊	臺北市立南湖高級中學	19○00220
ES110A02009	林○修	臺北市立大同高級中學	10○35313
ES110A02010	林○達	新北市立石碇高級中學	81○095
ES110A02011	林○芳	臺北市私立再興高級中學	10○30009
ES110A02012	林○翰	新北市立新店高級中學	81○373
ES110A02013	林○妃	新北市立錦和高級中學	91○139
ES110A02014	林○翰	臺北市立華江高級中學	10○31192
ES110A02015	林○泓	新北市立石碇高級中學	81○063
ES110A02016	林○俊	國立臺灣師範大學附屬高級中學	91○165
ES110A02017	林○萱	國立羅東高級中學	81○008
ES110A02018	林○曄	新北市林口康橋國際高中	LS○9177
ES110A02019	林○萱	國立政治大學附屬高級中學	81○188
ES110A02020	林○辰	國立宜蘭高級中學	91○451

資料更正請於應試時填寫於個人資料頁

2021 年第 15 屆國際地球科學奧林匹亞競賽

國家代表隊初選測驗考生名冊

臺北考區 試場編號：A02

考生編號：ES110A02021～ES110A02028

准考證號	姓名	學校	學號
ES110A02021	林○孝	國立宜蘭高級中學	91○452
ES110A02022	林○宇	臺北市立成功高級中學	10○31242
ES110A02023	林○宏	國立政治大學附屬高級中學	81○196
ES110A02024	林○辰	臺北市立成功高級中學	10○31244
ES110A02025	林○安	臺北市立第一女子高級中學	10○30905
ES110A02026	林○葳	臺北市私立再興高級中學	10○35043
ES110A02027	林○任	臺北市立成功高級中學	10○31261
ES110A02028	林○廷	臺北市立大同高級中學	10○35131

資料更正請於應試時填寫於個人資料頁

2021 年第 15 屆國際地球科學奧林匹亞競賽

國家代表隊初選測驗考生名冊

臺北考區 試場編號：A03

考生編號：ES110A03001～ES110A03020

准考證號	姓名	學校	學號
ES110A03001	林○軒	國立羅東高級中學	81○399
ES110A03002	林○庭	國立臺灣師範大學附屬高級中學	91○136
ES110A03003	林○泰	國立宜蘭高級中學	81○451
ES110A03004	林○恩	臺北市立大同高級中學	10○35314
ES110A03005	邱○祥	臺北市立建國高級中學	10○00195
ES110A03006	邱○晰	國立羅東高級中學	91○401
ES110A03007	金○安	臺北市立建國高級中學	10○00862
ES110A03008	侯○元	國立臺灣師範大學附屬高級中學	81○113
ES110A03009	涂○陞	臺北市立成功高級中學	10○31262
ES110A03010	姚○宏	臺北市立復興高級中學	10○30148
ES110A03011	姜○佑	臺北市立大同高級中學	10○35315
ES110A03012	洪○雯	國立政治大學附屬高級中學	81○189
ES110A03013	洪○臻	新北市立石碇高級中學	81○080
ES110A03014	郎○辰	臺北市立大同高級中學	10○35134
ES110A03015	倪○凱	臺北市立成功高級中學	10○31319
ES110A03016	唐○飛	新北市私立竹林高級中學	81○094
ES110A03017	孫○棋	臺北市立成功高級中學	10○31326
ES110A03018	徐○威	國立羅東高級中學	91○278
ES110A03019	徐○	國立宜蘭高級中學	91○455
ES110A03020	涂○軒	臺北市立建國高級中學	10○00863

資料更正請於應試時填寫於個人資料頁

2021 年第 15 屆國際地球科學奧林匹亞競賽

國家代表隊初選測驗考生名冊

臺北考區 試場編號：A03

考生編號：ES110A03021～ES110A03040

准考證號	姓名	學校	學號
ES110A03021	馬○暉	臺北市立成功高級中學	10○31345
ES110A03022	高○舒	國立宜蘭高級中學	91○456
ES110A03023	高○愷	臺北市立大同高級中學	10○35316
ES110A03024	高○恩	臺北市私立復興實驗高級中學	10○32063
ES110A03025	張○文	臺北市立陽明高級中學	10○35175
ES110A03026	張○璿	國立臺灣師範大學附屬高級中學	91○916
ES110A03027	張○慶	國立臺灣師範大學附屬高級中學	81○166
ES110A03028	張○瑋	臺北市私立東山高級中學	10○31017
ES110A03029	張○齊	新北市私立南山高級中學	81○121
ES110A03030	張○珩	新北市立新店高級中學	81○569
ES110A03031	張○涵	臺北市立第一女子高級中學	10○30421
ES110A03032	許○新	臺北市私立東山高級中學	10○31039
ES110A03033	許○富	國立臺灣師範大學附屬高級中學	91○762
ES110A03034	許○晴	臺北市立第一女子高級中學	10○30318
ES110A03035	許○茜	天主教崇光學校財團法人新北市崇光女	91○158
ES110A03036	許○禕	國立宜蘭高級中學	91○440
ES110A03037	許○研	新北市立錦和高級中學	91○076
ES110A03038	郭○嘉	國立羅東高級中學	91○421
ES110A03039	郭○伶	新北市私立竹林高級中學	81○064
ES110A03040	郭○諒	國立臺灣師範大學附屬高級中學	91○838

資料更正請於應試時填寫於個人資料頁

2021 年第 15 屆國際地球科學奧林匹亞競賽

國家代表隊初選測驗考生名冊

臺北考區 試場編號：A03

考生編號：ES110A03041

准考證號	姓名	學校	學號
ES110A03041	陳○翔	臺北市私立靜心高級中學	10○35024

2021 年第 15 屆國際地球科學奧林匹亞競賽

國家代表隊初選測驗考生名冊

臺北考區 試場編號：A04

考生編號：ES110A04001~ES110A04020

准考證號	姓名	學校	學號
ES110A04001	陳○易	臺北市私立延平高級中學	10○31148
ES110A04002	陳○仁	臺北市立建國高級中學	10○00932
ES110A04003	陳○伶	臺北市立第一女子高級中學	10○31721
ES110A04004	陳○	臺北市立南湖高級中學	19○00827
ES110A04005	陳○岳	臺北市立陽明高級中學	10○30131
ES110A04006	陳○方	新北市私立格致高級中學	81○138
ES110A04007	陳○陵	康橋學校財團法人新北市康橋高級中學	S0○214
ES110A04008	陳○廷	新北市立海山高級中學	91○149
ES110A04009	陳○霖	臺北市立建國高級中學	10○00933
ES110A04010	陳○任	國立羅東高級中學	91○282
ES110A04011	陳○翰	國立臺灣師範大學附屬高級中學	91○173
ES110A04012	陳○珊	臺北市立第一女子高級中學	10○30922
ES110A04013	陳○屹	國立羅東高級中學	81○405
ES110A04014	陳○宇	臺北市立建國高級中學	10○00877
ES110A04015	陳○渝	臺北市立第一女子高級中學	10○31515
ES110A04016	陳○菖	國立臺灣師範大學附屬高級中學	81○731
ES110A04017	陳○翔	國立羅東高級中學	91○283
ES110A04018	陳○嬪	國立羅東高級中學	91○403
ES110A04019	陳○唐	新北市立新店高級中學	81○492
ES110A04020	陳○義	臺北市私立再興高級中學	10○30035

資料更正請於應試時填寫於個人資料頁

2021 年第 15 屆國際地球科學奧林匹亞競賽

國家代表隊初選測驗考生名冊

臺北考區 試場編號：A04

考生編號：ES110A04021～ES110A04040

准考證號	姓名	學校	學號
ES110A04021	麥○綸	國立華僑高級中學	81○165
ES110A04022	傅○	新北市私立竹林高級中學	81○109
ES110A04023	傅○誠	臺北市立成功高級中學	10○31491
ES110A04024	彭○萱	臺北市立陽明高級中學	10○35214
ES110A04025	彭○閔	臺北市立南湖高級中學	19○00226
ES110A04026	曾○舫	康橋學校財團法人新北市康橋高級中學	S0○227
ES110A04027	游○臻	國立宜蘭高級中學	91○441
ES110A04028	游○閔	臺北市立第一女子高級中學	10○31519
ES110A04029	游○洋	臺北市立建國高級中學	10○00351
ES110A04030	游○承	國立宜蘭高級中學	91○460
ES110A04031	湯○涵	新北市私立南山高級中學	91○479
ES110A04032	黃○芸	新北市立新店高級中學	81○437
ES110A04033	黃○和	臺北市立建國高級中學	10○00167
ES110A04034	黃○	臺北市立成功高級中學	10○31567
ES110A04035	黃○媛	臺北市立第一女子高級中學	10○31521
ES110A04036	黃○睿	新北市私立格致高級中學	81○081
ES110A04037	黃○維	臺北市立建國高級中學	10○00942
ES110A04038	黃○偉	新北市立石碇高級中學	81○071
ES110A04039	黃○	新北市私立格致高級中學	81○082
ES110A04040	黃○恩	臺北市立麗山高級中學	u1○831133

資料更正請於應試時填寫於個人資料頁

2021 年第 15 屆國際地球科學奧林匹亞競賽

國家代表隊初選測驗考生名冊

臺北考區 試場編號：A04

考生編號：ES110A04041

准考證號	姓名	學校	學號
ES110A04041	黃○茜	臺北市立第一女子高級中學	10○30931

資料更正請於應試時填寫於個人資料頁

2021 年第 15 屆國際地球科學奧林匹亞競賽

國家代表隊初選測驗考生名冊

臺北考區 試場編號：A05

考生編號：ES110A05001~ES110A05020

准考證號	姓名	學校	學號
ES110A05001	黃○淙	國立羅東高級中學	91○173
ES110A05002	黃○皓	臺北市立成功高級中學	10○31576
ES110A05003	楊○柔	臺北市立第一女子高級中學	10○30128
ES110A05004	楊○臻	新北市立錦和高級中學	91○149
ES110A05005	葉○開	新北市立石碇高級中學	81○072
ES110A05006	葉○紳	新北市私立格致高級中學	81○085
ES110A05007	葉○恩	國立宜蘭高級中學	81○464
ES110A05008	葉○倫	臺北市立成功高級中學	10○31637
ES110A05009	葉○綠	臺北市立第一女子高級中學	10○31526
ES110A05010	葉○廷	國立宜蘭高級中學	91○462
ES110A05011	葉○鵬	臺北市立成淵高級中學	10○30134
ES110A05012	詹○翔	臺北市立建國高級中學	10○00886
ES110A05013	廖○綺	臺北市立復興高級中學	10○35117
ES110A05014	廖○昇	新北市立新店高級中學	81○576
ES110A05015	廖○穎	臺北市立第一女子高級中學	10○30932
ES110A05016	廖○忻	臺北市立中山女子高級中學	10○30778
ES110A05017	趙○宇	國立臺灣師範大學附屬高級中學	91○148
ES110A05018	劉○瑄	國立羅東高級中學	91○405
ES110A05019	劉○森	臺北市私立再興高級中學	10○30007
ES110A05020	劉○杰	臺北市私立東山高級中學	10○31052

資料更正請於應試時填寫於個人資料頁

2021 年第 15 屆國際地球科學奧林匹亞競賽

國家代表隊初選測驗考生名冊

臺北考區 試場編號：A05

考生編號：ES110A05021～ES110A05040

准考證號	姓名	學校	學號
ES110A05021	劉○瑞	國立臺灣師範大學附屬高級中學	91○627
ES110A05022	歐○劼	臺北市立成功高級中學	10○31690
ES110A05023	潘○誠	國立宜蘭高級中學	81○467
ES110A05024	蔡○恩	臺北市立建國高級中學	10○00915
ES110A05025	蔡○庭	臺北市立南湖高級中學	19○00231
ES110A05026	蔡○瑜	臺北市立第一女子高級中學	10○32136
ES110A05027	鄧○帆	臺北市立建國高級中學	10○00214
ES110A05028	鄭○駿	國立宜蘭高級中學	91○465
ES110A05029	鄭○遠	臺北市私立延平高級中學	10○31237
ES110A05030	蕭○樺	臺北市私立東山高級中學	10○31064
ES110A05031	戴○宸	國立宜蘭高級中學	91○467
ES110A05032	戴○辰	臺北市立成功高級中學	10○31766
ES110A05033	薛○桓	臺北市私立薇閣高級中學	10○30116
ES110A05034	謝○辰	新北市立新店高級中學	81○424
ES110A05035	謝○宸	國立臺灣師範大學附屬高級中學	91○180
ES110A05036	簡○佑	國立宜蘭高級中學	91○468
ES110A05037	藍○貽	臺北市立復興高級中學	10○35198
ES110A05038	藍○竣	國立臺灣師範大學附屬高級中學	91○123
ES110A05039	蘇○漢	國立臺灣師範大學附屬高級中學	91○183
ES110A05040	鐘○恩	臺北市立建國高級中學	10○00943

資料更正請於應試時填寫於個人資料頁



磐石高中校園導覽平面圖

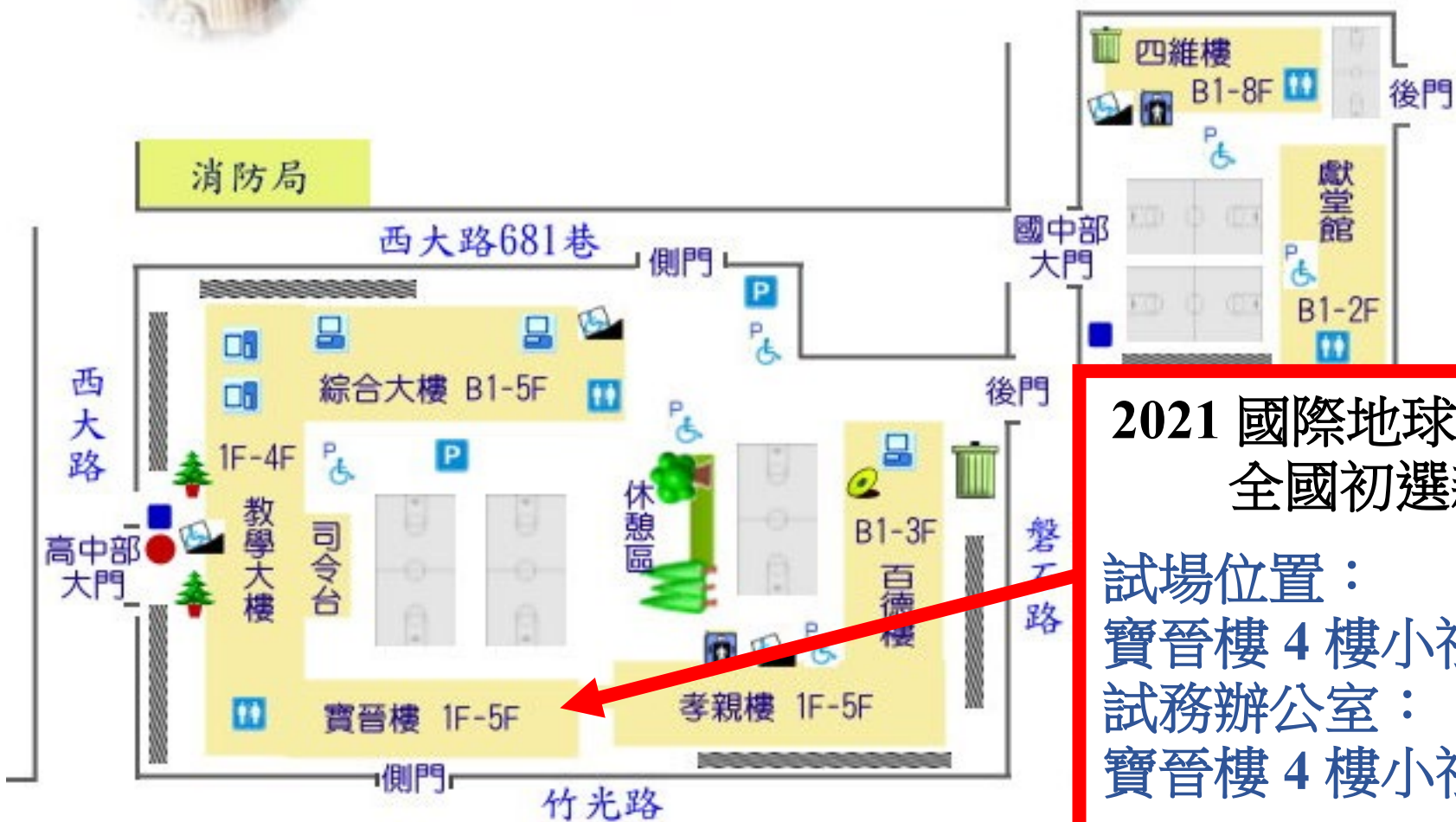

2021 國際地球科學奧林匹亞
全國初選新竹考區

試場位置：
寶晉樓 4 樓小禮堂
試務辦公室：
寶晉樓 4 樓小禮堂

- 圖例
- | | | | | | |
|---------|-------|--------|----------|-------|---------|
| ● 現在的位置 | P 停車場 | 🎭 演藝廳 | ♻️ 資源回收場 | 🚗 車棚 | 🚶 無障礙坡道 |
| ♿ 殘障停車位 | 🚔 警衛室 | 💻 電腦教室 | ♿ 無障礙電梯 | 🏟️ 球場 | ♿ 無障礙廁所 |

2021 年第 15 屆國際地球科學奧林匹亞競賽

國家代表隊初選測驗考生名冊

新竹考區 試場編號：B01

考生編號：ES110B01001~ES110B01020

准考證號	姓名	學校	學號
ES110B01001	謝○安	國立新竹高級中學	91○506
ES110B01002	李○和	新竹市私立磐石高級中學	91○159
ES110B01003	彭○凱	新竹市私立磐石高級中學	91○169
ES110B01004	楊○瑋	新竹市私立磐石高級中學	91○174
ES110B01005	楊○恩	國立新竹高級中學	91○031
ES110B01006	蕭○家	國立新竹高級中學	91○181
ES110B01007	王○絜	國立科學工業園區實驗高級中學	91○015
ES110B01008	沈○樂	國立新竹高級中學	91○585
ES110B01009	江○燁	國立科學工業園區實驗高級中學	91○017
ES110B01010	歐○安	國立新竹女子高級中學	91○176
ES110B01011	吳○叡	國立新竹高級中學	91○008
ES110B01012	羅○詠	國立新竹高級中學	91○184
ES110B01013	李○鈴	國立新竹女子高級中學	91○154
ES110B01014	梁○仲	國立竹北高級中學	91○122
ES110B01015	黃○洋	國立新竹高級中學	91○602
ES110B01016	楊○安	國立科學工業園區實驗高級中學	91○111
ES110B01017	陳○瑾	國立新竹高級中學	91○598
ES110B01018	王○名	國立新竹高級中學	91○006
ES110B01019	趙○啟	國立科學工業園區實驗高級中學	91○167
ES110B01020	王○淳	國立科學工業園區實驗高級中學	91○016

資料更正請於應試時填寫於個人資料頁

2021 年第 15 屆國際地球科學奧林匹亞競賽

國家代表隊初選測驗考生名冊

新竹考區 試場編號：B01

考生編號：ES110B01021～ES110B01031

准考證號	姓名	學校	學號
ES110B01021	鄭○綺	新竹市私立磐石高級中學	91○201
ES110B01022	劉○誠	國立新竹高級中學	81○105
ES110B01023	陳○廷	國立科學工業園區實驗高級中學	81○165
ES110B01024	郭○佑	國立科學工業園區實驗高級中學	81○163
ES110B01025	黃○睿	新竹市私立光復高級中學	81○073
ES110B01026	何○羽	新竹市私立磐石高級中學	81○018
ES110B01027	陳○仁	國立科學工業園區實驗高級中學	81○166
ES110B01028	周○璇	國立新竹女子高級中學	81○267
ES110B01029	陳○羽	國立新竹高級中學	81○620
ES110B01030	黃○瑜	苗栗縣私立建臺高級中學	81○036
ES110B01031	張○愷	國立新竹高級中學	81○615

資料更正請於應試時填寫於個人資料頁

臺中考區忠明高中試場分布略圖

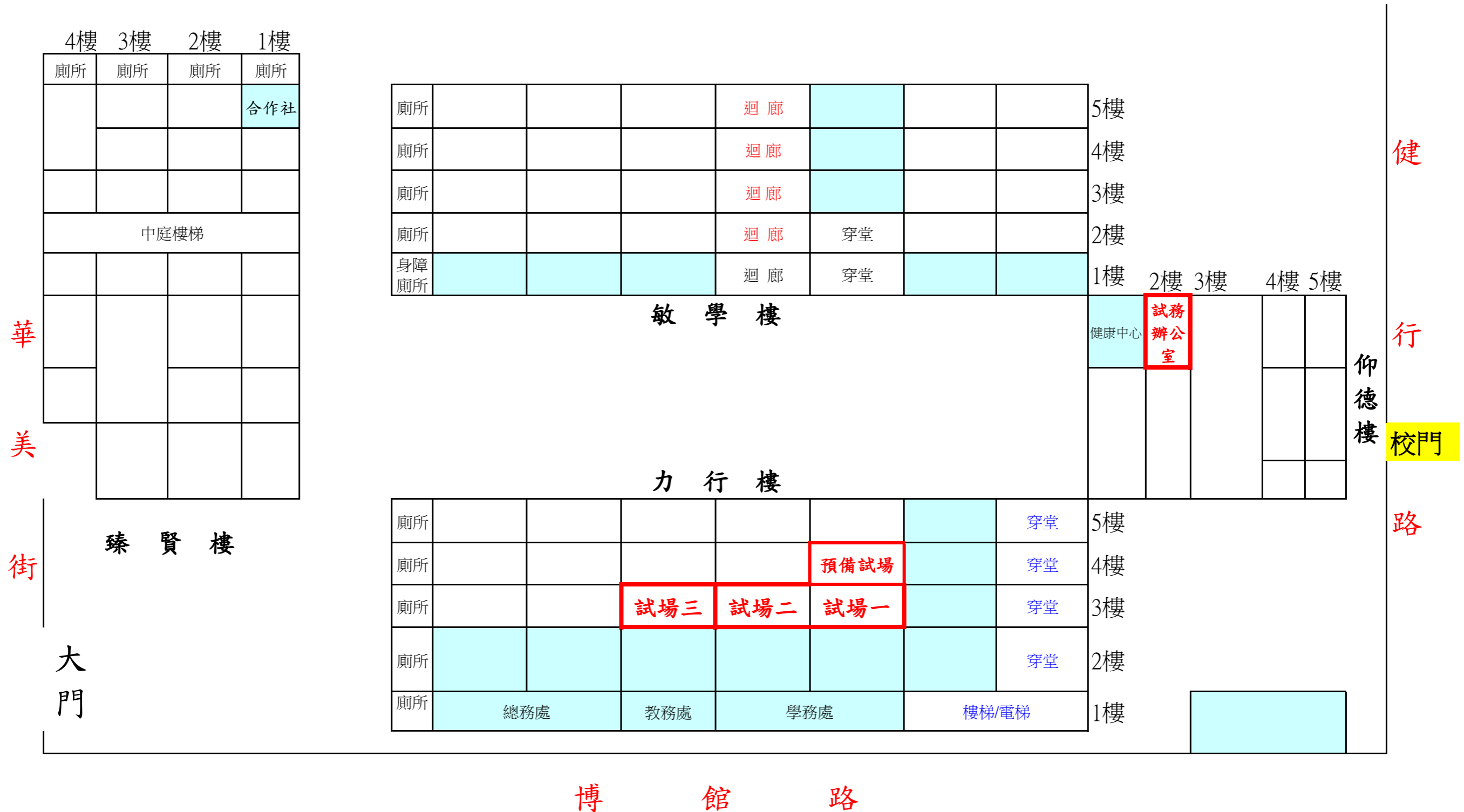

2021 年第 15 屆國際地球科學奧林匹亞競賽

國家代表隊初選測驗考生名冊

臺中考區 試場編號：C01

考生編號：ES110C01001~ES110C01020

准考證號	姓名	學校	學號
ES110C01001	朱○穎	台中市立豐原高級中等學校	91○117
ES110C01002	張○凱	臺中市立第一高級中等學校	91○836
ES110C01003	林○瑞	國立彰化高級中學	91○632
ES110C01004	林○辰	臺中市立第一高級中等學校	91○564
ES110C01005	曾○耘	臺中市立第一高級中等學校	91○502
ES110C01006	鍾○軒	臺中市立臺中女子高級中等學校	91○632
ES110C01007	許○豪	國立中科實驗高級中學	91○052
ES110C01008	程○文	國立中興大學附屬高級中學	91○374
ES110C01009	許○安	國立彰化高級中學	91○638
ES110C01010	黃○激	國立中興大學附屬高級中學	91○437
ES110C01011	賴○輔	台中市立豐原高級中等學校	91○128
ES110C01012	李○玹	國立中興大學附屬高級中學	91○002
ES110C01013	陳○杰	臺中市立第一高級中等學校	91○840
ES110C01014	黃○祐	國立彰化高級中學	91○648
ES110C01015	羅○蘭	台中市立豐原高級中等學校	91○115
ES110C01016	林○宏	國立彰化高級中學	91○005
ES110C01017	蘇○禾	國立中興大學附屬高級中學	91○145
ES110C01018	陳○詳	國立彰化高級中學	91○641
ES110C01019	陳○鈺	彰化縣私立精誠高級中學	91○044
ES110C01020	吳○伯	國立彰化高級中學	91○628

資料更正請於應試時填寫於個人資料頁

2021 年第 15 屆國際地球科學奧林匹亞競賽

國家代表隊初選測驗考生名冊

臺中考區 試場編號：C01

考生編號：ES110C01021~ES110C01034

准考證號	姓名	學校	學號
ES110C01021	王○鈞	國立彰化高級中學	91○625
ES110C01022	廖○睿	國立中興大學附屬高級中學	91○015
ES110C01023	吳○紘	國立中興大學附屬高級中學	91○001
ES110C01024	侯○謙	臺中市立臺中女子高級中等學校	91○365
ES110C01025	王○勛	國立彰化高級中學	91○624
ES110C01026	周○雯	國立中科實驗高級中學	91○068
ES110C01027	施○柔	台中市立豐原高級中等學校	91○132
ES110C01028	黃○妤	國立中興大學附屬高級中學	91○438
ES110C01029	詹○璿	國立中興大學附屬高級中學	91○022
ES110C01030	王○安	臺中市立第一高級中等學校	91○483
ES110C01031	林○峰	臺中市私立弘文高級中學	91○289
ES110C01032	劉○哲	國立中興大學附屬高級中學	91○056
ES110C01033	張○仁	臺中市私立弘文高級中學	91○320
ES110C01034	胡○晴	臺中市立臺中女子高級中等學校	81○416

資料更正請於應試時填寫於個人資料頁

2021 年第 15 屆國際地球科學奧林匹亞競賽

國家代表隊初選測驗考生名冊

臺中考區 試場編號：C02

考生編號：ES110C02001～ES110C02020

准考證號	姓名	學校	學號
ES110C02001	張○苓	台中市立豐原高級中等學校	91○134
ES110C02002	林○宇	國立彰化高級中學	91○004
ES110C02003	劉○安	彰化縣私立精誠高級中學	91○079
ES110C02004	張○忠	國立彰化高級中學	91○097
ES110C02005	張○辰	國立彰化高級中學	91○634
ES110C02006	陳○儒	國立彰化高級中學	91○041
ES110C02007	陳○碩	臺中市立第一高級中等學校	91○844
ES110C02008	陳○安	臺中市私立弘文高級中學	91○133
ES110C02009	甘○銓	臺中市立第一高級中等學校	81○148
ES110C02010	陳○文	臺中市私立衛道高級中學	81○018
ES110C02011	沈○	臺中市私立衛道高級中學	81○054
ES110C02012	黃○程	國立彰化高級中學	81○724
ES110C02013	張○涵	臺中市私立嶺東高級中學	81○132
ES110C02014	林○迪	國立中興大學附屬高級中學	81○008
ES110C02015	魏○均	國立彰化高級中學	81○303
ES110C02016	黃○翔	臺中市立第二高級中學	81○216
ES110C02017	祈○甄	臺中市華盛頓高級中學	81○168
ES110C02018	賴○好	臺中市立文華高級中學	81○523
ES110C02019	楊○云	臺中市華盛頓高級中學	81○053
ES110C02020	張○昀	臺中市私立弘文高級中學	81○342

資料更正請於應試時填寫於個人資料頁

2021 年第 15 屆國際地球科學奧林匹亞競賽

國家代表隊初選測驗考生名冊

臺中考區 試場編號：C02

考生編號：ES110C02021～ES110C02034

准考證號	姓名	學校	學號
ES110C02021	王○新	臺中市私立衛道高級中學	81○002
ES110C02022	賴○維	臺中市立文華高級中學	81○735
ES110C02023	林○誼	臺中市立臺中女子高級中等學校	81○412
ES110C02024	黃○文	國立員林高級中學	81○072
ES110C02025	賴○宸	臺中市立文華高級中學	81○928
ES110C02026	許○瑜	臺中市立文華高級中學	81○711
ES110C02027	蕭○瑋	臺中市立文華高級中學	81○637
ES110C02028	林○妘	國立中科實驗高級中學	81○101
ES110C02029	張○僑	國立彰化女子高級中學	81○015
ES110C02030	潘○泰	國立彰化高級中學	81○261
ES110C02031	朱○慈	臺中市私立嶺東高級中學	81○123
ES110C02032	陳○翰	臺中市立第一高級中等學校	81○688
ES110C02033	邱○傑	國立和美實驗學校	s8○1037
ES110C02034	鍾○聿	國立中興大學附屬高級中學	81○291

資料更正請於應試時填寫於個人資料頁

2021 年第 15 屆國際地球科學奧林匹亞競賽

國家代表隊初選測驗考生名冊

臺中考區 試場編號：C03

考生編號：ES110C03001~ES110C03020

准考證號	姓名	學校	學號
ES110C03001	葉○霖	臺中市立文華高級中學	81○924
ES110C03002	謝○澤	臺中市私立衛道高級中學	81○033
ES110C03003	林○辰	國立中興大學附屬高級中學	81○357
ES110C03004	李○庭	國立中科實驗高級中學	81○069
ES110C03005	劉○嘉	臺中市立第一高級中等學校	81○217
ES110C03006	徐○駿	臺中市立第一高級中等學校	81○532
ES110C03007	蔡○達	臺中市私立弘文高級中學	81○450
ES110C03008	丁○晴	臺中市私立嶺東高級中學	81○042
ES110C03009	陳○宇	臺中市華盛頓高級中學	81○025
ES110C03010	徐○潔	臺中市立臺中女子高級中等學校	81○084
ES110C03011	蔡○宜	國立中科實驗高級中學	81○083
ES110C03012	李○岳	臺中市立第一高級中等學校	81○191
ES110C03013	張○勛	國立彰化高級中學	81○037
ES110C03014	丁○呈	臺中市立第一高級中等學校	81○841
ES110C03015	傅○喆	彰化縣私立精誠高級中學	81○020
ES110C03016	江○德	國立員林高級中學	81○054
ES110C03017	南○玉	臺中市立臺中女子高級中等學校	81○559
ES110C03018	陳○杰	臺中市立第一高級中等學校	81○244
ES110C03019	柯○筑	臺中市立臺中女子高級中等學校	91○579
ES110C03020	江○林	臺中市私立嶺東高級中學	81○165

資料更正請於應試時填寫於個人資料頁

2021 年第 15 屆國際地球科學奧林匹亞競賽

國家代表隊初選測驗考生名冊

臺中考區 試場編號：C03

考生編號：ES110C03021～ES110C03033

准考證號	姓名	學校	學號
ES110C03021	林○榆	臺中市立臺中女子高級中等學校	81○481
ES110C03022	邱○晉	國立員林高級中學	81○054
ES110C03023	蔡○達	國立中興大學附屬高級中學	81○034
ES110C03024	張○綦	臺中市私立衛道高級中學	81○043
ES110C03025	許○涵	彰化縣私立精誠高級中學	81○026
ES110C03026	吳○樺	台中市立豐原高級中等學校	91○129
ES110C03027	許○綦	臺中市私立嶺東高級中學	81○135
ES110C03028	蔡○諺	臺中市立第一高級中等學校	81○218
ES110C03029	陳○原	臺中市華盛頓高級中學	81○009
ES110C03030	張○瑄	臺中市華盛頓高級中學	81○008
ES110C03031	謝○綦	彰化縣私立精誠高級中學	81○016
ES110C03032	伍○偉	臺中市立第一高級中等學校	81○844
ES110C03033	陳○中	臺中市立第一高級中等學校	81○502

資料更正請於應試時填寫於個人資料頁

垃圾場

網球場

3F			2F			1F		
67	烘焙	78						
體高一	教室	綜職一						
護理	66	77						
教室	體高二	綜職二						
國防通	65	76						
識教室	體高三	綜職三						

男廁	女廁	06		05	04		
		綜三丙		綜三乙	綜三甲		
男廁	女廁	07	08	09	10		
		建三甲	綜三丁	室三甲	空調三		
男廁	女廁	20	19	18	17		
		子三乙	子三甲	電三乙	電三甲		
男廁	女廁	21	22	23	24		
		汽三甲	空調二	電二乙	電二甲		

4F	電梯間	03	02	01	女廁	男廁		
		綜二丙	綜二乙	綜二甲				
3F	休息室	11	12	13	女廁	男廁		
		機三乙	機三甲	製圖三				
2F	機房	16	15	14	女廁	男廁		
		化三丙	化三乙	化三甲				
1F		25	26	27	女廁	男廁		
		化二丙	化二乙	化二甲				

中興樓

化工館

教師休息室
健康中心
體育館

化工大樓

4F	28	29	30	31	32	男廁	女廁		
	化一丙	化一乙	化一甲	子一乙	子一甲				
3F	37	38	39	40	41	男廁	女廁		
	機一乙	機一甲	汽一甲	建一甲	室一甲				
2F	46	47	48	49	50	男廁	女廁		
	子二乙	子二甲	製圖二	機二乙	機二甲				
1F	圖書館								

彌陀路

合作社

軍械庫

科學館

試場

		63	62	61	60	2F	59	58	57	56	55			
		電繪二	裝潢二	微電二	塗		電修一	機修一	電繪一	裝潢一	微電一			
		68	69					73	74	75	女廁	男廁		
		塗裝二	電修二					電繪三	裝潢三	微電三				

莊敬樓

草坪

草坪

草坪

草坪

行政大樓
草坪

行政大樓
草坪

教職員車棚

囊螢樓

4F	男廁	女廁	36	35	34	33		
			製圖一	空調一	電一乙	電一甲		
3F	男廁	女廁	45	44	43	42		
			綜一丁	綜一丙	綜一乙	綜一甲		
2F	男廁	女廁	54	53	52	51		
			建二甲	室二甲	綜二丁	汽二甲		
1F	圖書館							

學生人行步道

警衛室

4F 3F 2F 1F

禮堂

成功池

草坪
學生車棚

學生宿舍

嘉義高工

教室平面圖

陀

路

2021 年第 15 屆國際地球科學奧林匹亞競賽

國家代表隊初選測驗考生名冊

嘉義考區 試場編號：D01

考生編號：ES110D01001~ES110D01020

准考證號	姓名	學校	學號
ES110D01001	吳○暄	國立嘉義女子高級中學	91○177
ES110D01002	朱○誼	國立嘉義高級商業職業學校	91○009
ES110D01003	盧○達	國立虎尾高級中學	91○435
ES110D01004	侯○均	嘉義縣私立協同高級中學	91○045
ES110D01005	林○涵	國立嘉義高級中學	91○587
ES110D01006	蕭○逸	國立虎尾高級中學	91○436
ES110D01007	陳○玟	國立嘉義高級中學	91○594
ES110D01008	賴○元	國立嘉義高級中學	91○604
ES110D01009	廖○瑋	國立虎尾高級中學	91○415
ES110D01010	陳○樺	國立嘉義高級中學	91○593
ES110D01011	林○慈	國立嘉義女子高級中學	91○422
ES110D01012	周○綦	國立嘉義高級中學	91○586
ES110D01013	楊○葳	國立嘉義高級中學	91○600
ES110D01014	曹○宸	國立虎尾高級中學	91○427
ES110D01015	王○俊	國立嘉義高級中學	91○555
ES110D01016	詹○祐	國立虎尾高級中學	91○432
ES110D01017	胡○宇	國立嘉義女子高級中學	91○391
ES110D01018	洪○捷	國立嘉義高級中學	91○588
ES110D01019	張○珣	國立虎尾高級中學	91○425
ES110D01020	陳○綸	國立嘉義高級中學	91○093

資料更正請於應試時填寫於個人資料頁

2021 年第 15 屆國際地球科學奧林匹亞競賽

國家代表隊初選測驗考生名冊

嘉義考區 試場編號：D01

考生編號：ES110D01021～ES110D01024

准考證號	姓名	學校	學號
ES110D01021	何○易	嘉義縣私立協同高級中學	91○143
ES110D01022	廖○翌	嘉義縣私立協同高級中學	91○303
ES110D01023	蘇○霈	國立嘉義高級商業職業學校	91○132
ES110D01024	陳○安	國立虎尾高級中學	91○307

資料更正請於應試時填寫於個人資料頁

2021 年第 15 屆國際地球科學奧林匹亞競賽

國家代表隊初選測驗考生名冊

嘉義考區 試場編號：D02

考生編號：ES110D02001～ES110D02020

准考證號	姓名	學校	學號
ES110D02001	侯○亨	國立嘉義高級中學	91○323
ES110D02002	賴○騏	國立嘉義高級商業職業學校	91○042
ES110D02003	陳○年	國立虎尾高級中學	91○429
ES110D02004	馮○歆	嘉義縣私立協同高級中學	91○167
ES110D02005	關○澤	國立嘉義高級中學	91○605
ES110D02006	呂○凱	興國學校財團法人臺南市興國高級中學	91○137
ES110D02007	吳○祺	雲林縣私立正心高級中學	81○332
ES110D02008	胡○翔	興國學校財團法人臺南市興國高級中學	81○183
ES110D02009	黃○輝	雲林縣私立正心高級中學	81○026
ES110D02010	鄭○謙	國立嘉義高級商業職業學校	81○110
ES110D02011	劉○宇	國立嘉義高級中學	81○611
ES110D02012	丁○宏	國立嘉義高級中學	81○594
ES110D02013	黃○嵐	國立嘉義女子高級中學	81○512
ES110D02014	莊○閔	國立嘉義女子高級中學	81○470
ES110D02015	邱○証	國立嘉義高級中學	81○601
ES110D02016	呂○緬	雲林縣私立正心高級中學	81○275
ES110D02017	徐○晴	國立嘉義高級商業職業學校	81○017
ES110D02018	李○穎	國立嘉義高級中學	81○570
ES110D02019	莊○喻	國立嘉義高級中學	81○575
ES110D02020	張○文	嘉義縣立永慶高級中學	10○1047

資料更正請於應試時填寫於個人資料頁

2021 年第 15 屆國際地球科學奧林匹亞競賽

國家代表隊初選測驗考生名冊

嘉義考區 試場編號：D02

考生編號：ES110D02021~ES110D02023

准考證號	姓名	學校	學號
ES110D02021	郭○卿	國立嘉義高級商業職業學校	81○089
ES110D02022	游○仔	雲林縣私立正心高級中學	81○302
ES110D02023	林○瑜	國立嘉義女子高級中學	81○497

資料更正請於應試時填寫於個人資料頁

2021 國際地球科學奧林匹亞全國初選

高雄考區：高雄市立高雄高級中學

考試日期：2021年3月6日



2021 年第 15 屆國際地球科學奧林匹亞競賽

國家代表隊初選測驗考生名冊

高雄考區 試場編號：E01

考生編號：ES110E01001～ES110E01020

准考證號	姓名	學校	學號
ES110E01001	駱○安	高雄市立高雄高級中學	94○24
ES110E01002	康○榆	高雄市立高雄女子高級中學	10○060
ES110E01003	林○翔	高雄市立高雄高級中學	94○04
ES110E01004	蕭○澤	高雄市立高雄高級中學	94○23
ES110E01005	葉○恩	高雄市立新莊高級中學	91○35
ES110E01006	鄭○翔	高雄市立高雄高級中學	90○38
ES110E01007	謝○軒	高雄市立高雄高級中學	90○76
ES110E01008	陳○明	高雄市立新莊高級中學	91○70
ES110E01009	鍾○歲	高雄市立新莊高級中學	91○40
ES110E01010	曾○誠	高雄市立高雄高級中學	90○38
ES110E01011	鄭○遠	高雄市立高雄高級中學	94○22
ES110E01012	李○灃	高雄市立新莊高級中學	92○69
ES110E01013	陳○諺	高雄市立高雄高級中學	90○39
ES110E01014	許○玲	高雄市私立道明高級中學	10○0029
ES110E01015	梁○熏	高雄市立新莊高級中學	91○42
ES110E01016	許○凱	高雄市立高雄高級中學	94○10
ES110E01017	吳○衡	高雄市立高雄高級中學	84○02
ES110E01018	陳○嫻	高雄市立高雄女子高級中學	10○165
ES110E01019	簡○全	高雄市立新興高級中學	80○18
ES110E01020	許○葳	屏東縣私立陸興高級中學	81○008

資料更正請於應試時填寫於個人資料頁

2021 年第 15 屆國際地球科學奧林匹亞競賽

國家代表隊初選測驗考生名冊

高雄考區 試場編號：E01

考生編號：ES110E01021～ES110E01038

准考證號	姓名	學校	學號
ES110E01021	林○君	高雄市立高雄女子高級中學	10○522
ES110E01022	張○亮	高雄市私立道明高級中學	10○0154
ES110E01023	蕭○柔	高雄市立高雄女子高級中學	10○688
ES110E01024	李○洋	高雄市立高雄高級中學	84○05
ES110E01025	盧○彤	高雄市立高雄女子高級中學	10○615
ES110E01026	洪○彥	國立屏東高級中學	81○007
ES110E01027	陳○廷	高雄市立高雄女子高級中學	10○282
ES110E01028	王○弘	國立屏東高級中學	81○001
ES110E01029	陳○銓	高雄市立高雄高級中學	84○20
ES110E01030	呂○琳	高雄市私立道明高級中學	10○0111
ES110E01031	林○勳	高雄市立新莊高級中學	92○14
ES110E01032	鄭○菡	高雄市立高雄女子高級中學	10○363
ES110E01033	薛○紋	高雄市立高雄女子高級中學	10○220
ES110E01034	李○恩	高雄市立高雄高級中學	80○84
ES110E01035	王○鳳	高雄市私立道明高級中學	10○0110
ES110E01036	蔡○翊	高雄市立高雄高級中學	80○64
ES110E01037	葉○輝	高雄市立高雄高級中學	80○55
ES110E01038	蔣○霏	高雄市立高雄高級中學	80○51

資料更正請於應試時填寫於個人資料頁

2021 年第 15 屆國際地球科學奧林匹亞競賽全國初選花蓮高中平面圖

本校平面圖

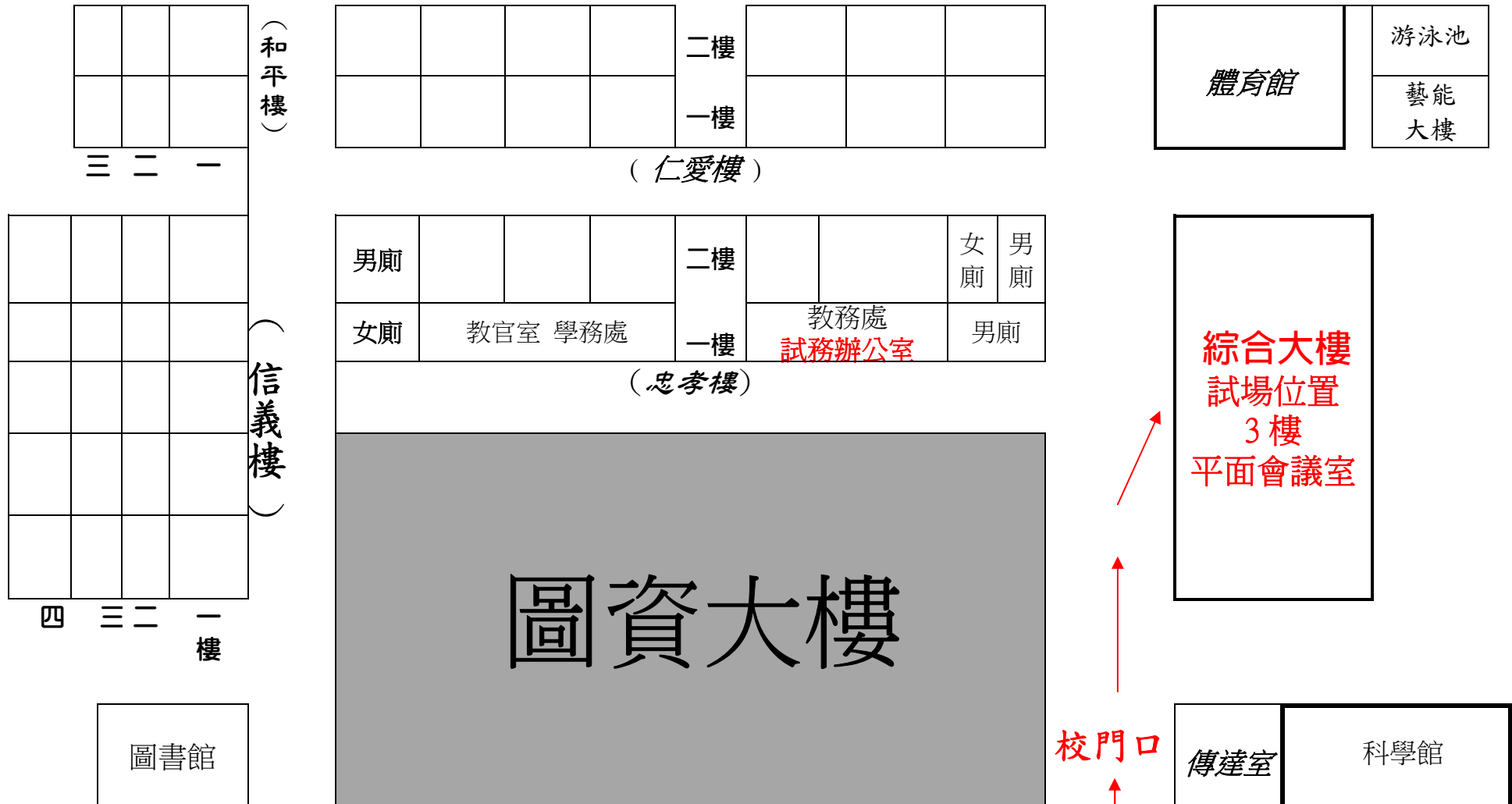

花蓮市民權路 42 號

2021 年第 15 屆國際地球科學奧林匹亞競賽

國家代表隊初選測驗考生名冊

花蓮考區 試場編號：F01

考生編號：ES110F01001～ES110F01020

准考證號	姓名	學校	學號
ES110F01001	潘○銳	國立花蓮高級中學	91○354
ES110F01002	楊○傑	國立花蓮高級中學	91○266
ES110F01003	王○恩	國立花蓮高級中學	91○333
ES110F01004	陳○瑜	慈濟大學附屬高級中學	91○132
ES110F01005	潘○熏	國立花蓮高級中學	91○355
ES110F01006	王○一	國立花蓮高級中學	91○334
ES110F01007	陳○圻	國立花蓮高級中學	91○346
ES110F01008	陳○劭	慈濟大學附屬高級中學	91○085
ES110F01009	王○宗	慈濟大學附屬高級中學	91○073
ES110F01010	羅○安	國立花蓮高級中學	91○359
ES110F01011	林○瑄	國立花蓮女子高級中學	81○001
ES110F01012	陳○韻	國立花蓮高級中學	81○358
ES110F01013	黃○翔	國立花蓮高級中學	81○364
ES110F01014	葉○姍	國立花蓮女子高級中學	81○206
ES110F01015	蔡○哲	國立花蓮高級中學	81○369
ES110F01016	徐○庭	國立花蓮女子高級中學	81○327
ES110F01017	陶○瑋	國立花蓮高級中學	81○359
ES110F01018	許○瑄	國立花蓮女子高級中學	81○222
ES110F01019	蔡○寬	國立花蓮女子高級中學	81○195
ES110F01020	戴○風	國立花蓮女子高級中學	81○326

資料更正請於應試時填寫於個人資料頁

2021 年第 15 屆國際地球科學奧林匹亞競賽
國家代表隊初選測驗考生名冊
花蓮考區 試場編號：F01
考生編號：ES110F01021~ES110F01023

准考證號	姓名	學校	學號
ES110F01021	陳○語	國立花蓮女子高級中學	81○095
ES110F01022	吳○廷	國立花蓮高級中學	81○347
ES110F01023	徐○倫	國立花蓮高級中學	81○350

資料更正請於應試時填寫於個人資料頁

2021年第15屆地科奧林匹亞競賽(初賽)台東高中 試場

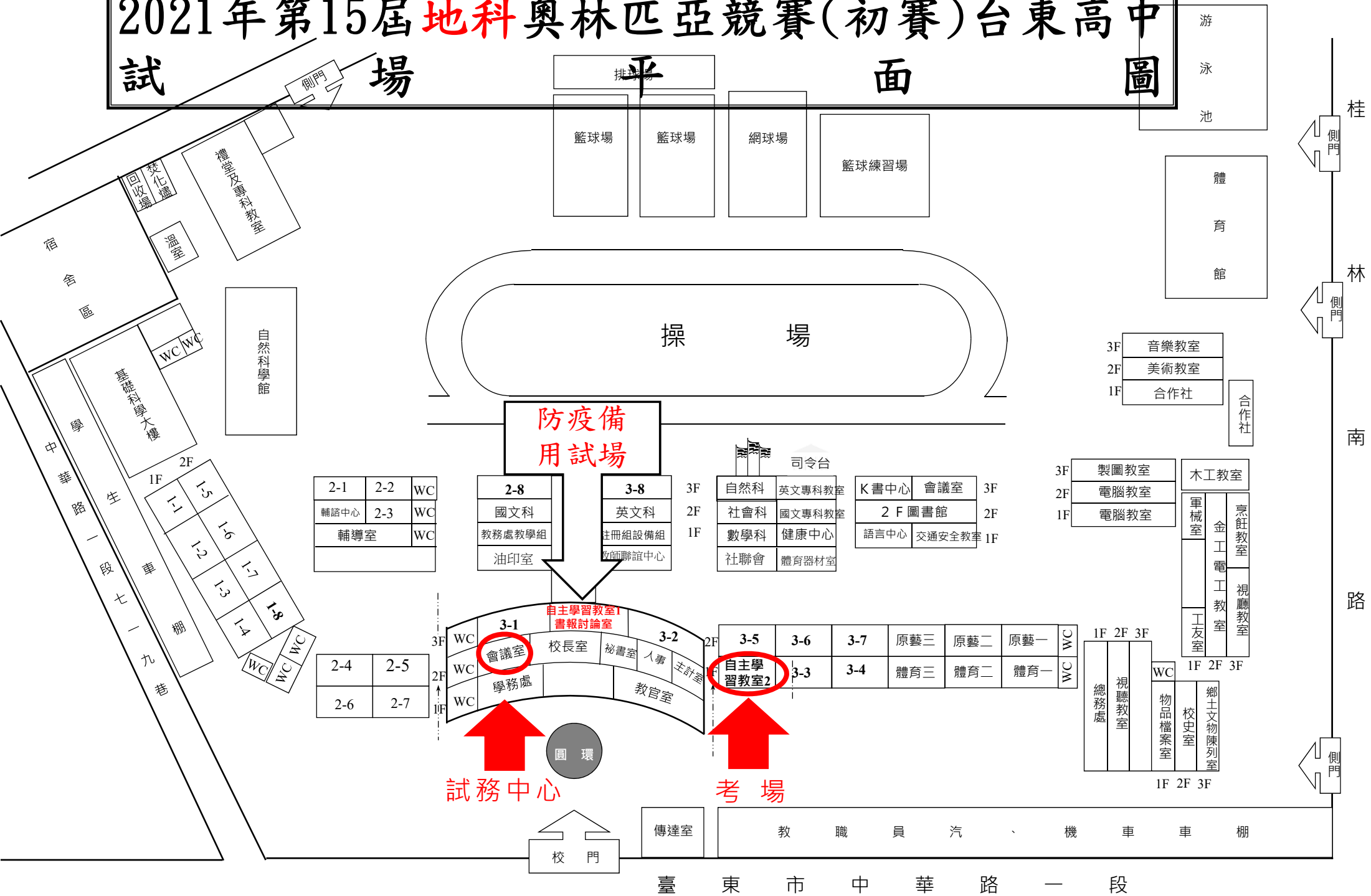

防疫備用試場

試務中心

考場

圓環

自主學習教室1
書報討論室

自主學習教室2

2-8	3-8
國文科	英文科
教務處教學組	註冊組設備組
油印室	教師聯誼中心

3F	自然科	英文專科教室	K書中心	會議室	3F
2F	社會科	國文專科教室	2 F 圖書館		2F
1F	數學科	健康中心	語言中心	交通安全教室	1F
	社聯會	體育器材室			

2-1	2-2	WC
輔諮中心	2-3	WC
輔導室		WC

3F	WC	3-1	校長室	秘書室	3-2	主任室
2F	WC	會議室	學務處	教官室	3-5	3-6
1F	WC				3-3	3-4
					體育三	體育二
					體育一	WC

3F	製圖教室	木工教室
2F	電腦教室	軍械室
1F	電腦教室	金工電工教室

1F	2F	3F
總務處	視聽教室	WC
物品檔案室	校史室	鄉土文物陳列室
1F	2F	3F

3F	音樂教室
2F	美術教室
1F	合作社

烹飪教室	視聽教室
木工教室	軍械室
金工電工教室	工友室

臺東市中華路一段

桂
林
南
路

2021 年第 15 屆國際地球科學奧林匹亞競賽

國家代表隊初選測驗考生名冊

臺東考區 試場編號：G01

考生編號：ES110G01001~ES110G01004

准考證號	姓名	學校	學號
ES110G01001	翁○傑	國立臺東高級中學	91○103
ES110G01002	吳○翰	國立臺東高級中學	91○235
ES110G01003	劉○桁	國立臺東高級中學	81○266
ES110G01004	簡○興	國立臺東高級中學	81○276

資料更正請於應試時填寫於個人資料頁

2021 地科奧林匹亞複選-臺南考區試場配置圖 (20210306)

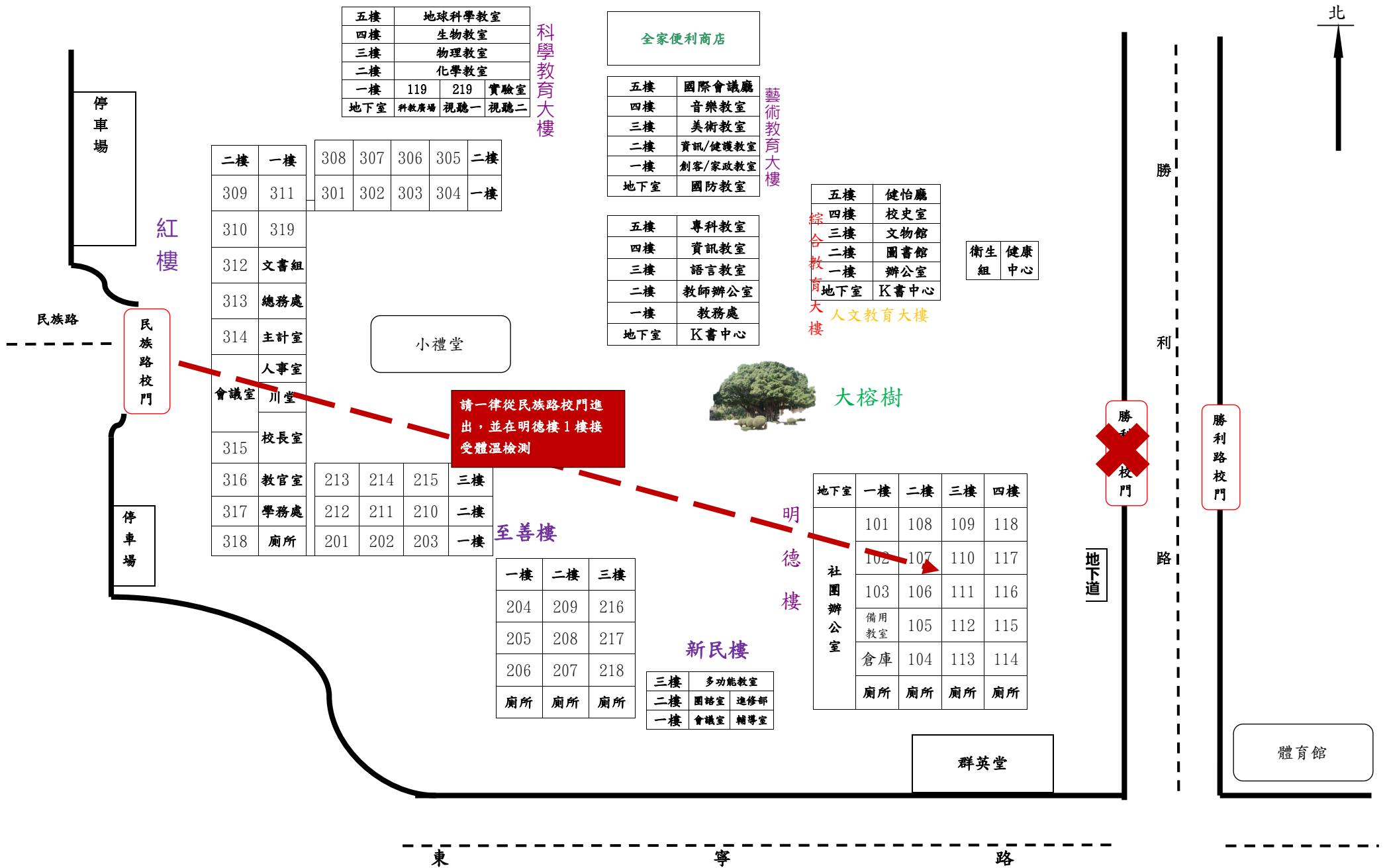

2021 年第 15 屆國際地球科學奧林匹亞競賽

國家代表隊初選測驗考生名冊

臺南考區 試場編號：I01

考生編號：ES110I01001~ES110I01020

准考證號	姓名	學校	學號
ES110I01001	張○亞	臺南市私立港明高級中學	91○512
ES110I01002	邱○峰	國立臺南第一高級中學	91○085
ES110I01003	薛○軒	國立臺南第一高級中學	91○031
ES110I01004	陳○宏	國立臺南第一高級中學	91○646
ES110I01005	蕭○祐	國立臺南第一高級中學	91○030
ES110I01006	楊○安	興國學校財團法人臺南市興國高級中學	91○212
ES110I01007	程○瀚	國立臺南第一高級中學	91○018
ES110I01008	鄧○晴	國立臺南第一高級中學	91○657
ES110I01009	陳○榮	國立臺南第一高級中學	91○608
ES110I01010	許○壹	國立臺南第一高級中學	91○540
ES110I01011	楊○宏	國立臺南第一高級中學	91○025
ES110I01012	鍾○峻	臺南市私立長榮高級中學	81○162
ES110I01013	蔡○桓	臺南市私立南光高級中學	81○237
ES110I01014	林○喻	國立新營高級中學	81○153
ES110I01015	謝○峰	國立臺南第二高級中學	81○033
ES110I01016	鄭○昀	國立臺南女子高級中學	81○169
ES110I01017	陳○喬	國立臺南女子高級中學	81○615
ES110I01018	王○浚	國立臺南第二高級中學	81○530
ES110I01019	陳○翰	國立臺南第二高級中學	81○321
ES110I01020	沈○岑	臺南市私立南光高級中學	81○208

資料更正請於應試時填寫於個人資料頁

2021 年第 15 屆國際地球科學奧林匹亞競賽

國家代表隊初選測驗考生名冊

臺南考區 試場編號：I01

考生編號：ES110I01021～ES110I01025

准考證號	姓名	學校	學號
ES110I01021	王○婷	臺南市私立長榮高級中學	81○173
ES110I01022	李○達	國立新營高級中學	81○151
ES110I01023	黃○潔	臺南市私立長榮高級中學	81○224
ES110I01024	劉○鋒	國立臺南第二高級中學	81○030
ES110I01025	李○銘	臺南市私立南光高級中學	81○207

資料更正請於應試時填寫於個人資料頁

2021 年第 15 屆國際地球科學奧林匹亞競賽

國家代表隊初選測驗考生名冊

臺南考區 試場編號：I02

考生編號：ES110I02001~ES110I02020

准考證號	姓名	學校	學號
ES110I02001	王○溱	臺南市私立瀛海高級中學	81○022
ES110I02002	黃○筠	國立臺南女子高級中學	81○451
ES110I02003	賴○逸	臺南市私立長榮高級中學	81○154
ES110I02004	蘇○仁	臺南市私立長榮高級中學	81○166
ES110I02005	呂○甄	國立臺南女子高級中學	81○181
ES110I02006	俞○訓	國立臺南第一高級中學	81○650
ES110I02007	葉○麟	國立新營高級中學	81○066
ES110I02008	鄭○臨	國立臺南第一高級中學	81○507
ES110I02009	蕭○良	臺南市私立南光高級中學	81○194
ES110I02010	黃○軒	國立臺南第一高級中學	81○203
ES110I02011	盧○翔	國立臺南第二高級中學	81○032
ES110I02012	趙○珺	國立臺南女子高級中學	81○203
ES110I02013	王○雯	國立臺南女子高級中學	81○176
ES110I02014	簡○穎	國立新營高級中學	81○071
ES110I02015	黃○凱	國立臺南第二高級中學	81○025
ES110I02016	蘇○喬	臺南市私立南光高級中學	81○246
ES110I02017	林○叡	臺南市私立長榮高級中學	81○045
ES110I02018	董○軒	國立臺南第一高級中學	81○098
ES110I02019	邱○恩	國立臺南第一高級中學	81○649
ES110I02020	周○柔	國立臺南第二高級中學	81○003

資料更正請於應試時填寫於個人資料頁

2021 年第 15 屆國際地球科學奧林匹亞競賽

國家代表隊初選測驗考生名冊

臺南考區 試場編號：I02

考生編號：ES110I02021～ES110I02024

准考證號	姓名	學校	學號
ES110I02021	張○堯	興國學校財團法人臺南市興國高級中學	81○193
ES110I02022	孟○為	臺南市私立長榮高級中學	81○042
ES110I02023	李○翰	臺南市私立長榮高級中學	81○028
ES110I02024	李○閔	國立臺南第一高級中學	81○588

資料更正請於應試時填寫於個人資料頁

國立中央大學 校園導覽圖

- 汽車停車場 Vehicle Parking
- 機車停車場 Motorcycle Parking
- 公車站 Bus Stop
- 愛心腳踏車 Green Bike
- 餐廳 Restaurant
- 郵局 Post Office
- 自動提款機 ATM
- 商店 Store
- 洗手間 Toilet
- 緊急電話 Emergency Call Box
- YouBike站 YouBike
- 自動繳費機 Auto-Pay Station
- 自動體外心臟電擊去顫器 Automated External Defibrillator

**試場
(科學二館 六樓)**

A
B
C
D

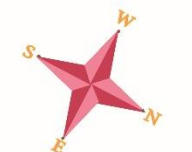
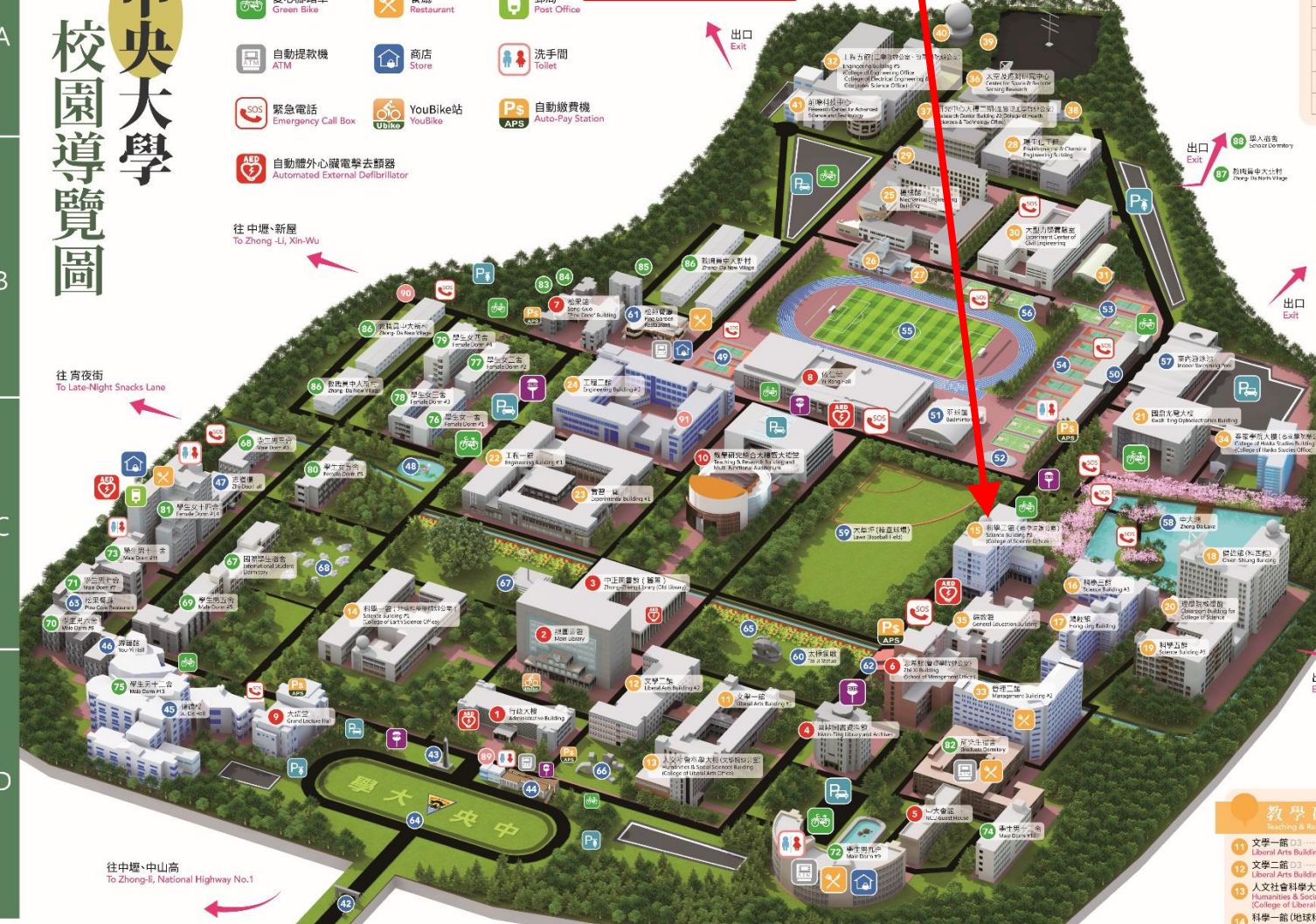

便捷指引 Teaching & Research

- | | |
|--------------------------------------|---|
| 教務註冊 Registration | 1 行政大樓 Administrative Building |
| 書刊繳納 | 1 行政大樓 Administrative Building |
| 臺文中心 | 3 中正圖書館(舊館) Zhong-Zheng Library (Old Library) |
| 術前及諮詢服務 Health & Counseling Services | 3 中正圖書館(舊館) Zhong-Zheng Library (Old Library) |
| 電腦中心 Computer Center | 6 資訊大樓 Information Building |
| 國際事務 International Student Affairs | 7 松果廳 Song Guo "Pine Cone" Building |
| 期刊育成中心 Journal Publishing Center | 7 松果廳 Song Guo "Pine Cone" Building |

- | | |
|--|---|
| 體育室 Office of Physical Education | 8 依仁堂 Yi Ren Hall |
| 校友服務中心/校友館 Alumni Service Center/Eloium of NCU History | 9 大講堂 Grand Lecture Hall |
| 107電影院 107 Art House Cinema | 13 人文社會科學大樓 Humanities & Social Sciences Building |
| 雅舍子劇院 Black Box Theater | 13 人文社會科學大樓 Humanities & Social Sciences Building |
| 核務教育中心 Nuclear Education Center | 20 建築學院 Classroom Building for College of Science |
| 語言中心 Language Center | 35 綜教館 General Education Building |
| 宿舍服務中心 Student Dorm Service Center | 67 國際學生宿舍 International Student Dormitory |

休閒生活 Sport & Recreation

- | | | |
|---|--|---------------------------------------|
| 42 正門廣場 D2 Main Gate | 51 羽球場 C3 Badminton Hall | 61 松苑餐廳 B3 Pine Garden Restaurant |
| 43 在台北建校紀念碑/觀景台 D2 NCU Reestablishment Memorial Monument/Panoramic Platform | 52 溜冰場 C4 Roller-skating Rink | 62 小水原餐廳 C3 Cabin Waffles |
| 44 鐘山台 D3 Ting-Song Observation Deck | 53 室外籃/排球場 C4 Outdoor Basketball Court | 63 松果餐廳 C1 Pine Cone Restaurant |
| 45 網球場 D1 Ju-De Hall | 54 網球場 C4 Tennis Court | 64 正門圓環 D2 The Front Gate Roundabout |
| 46 游藝館 D1 You-Yi Hall | 55 田徑場 C3 Sports Field | 65 百花川 C2-C3 Hundred Blossoms Brook |
| 47 志揚館 C1 Zhi-Yang Hall | 56 攀岩塔 B4 Climbing Tower | 66 大象五形 D2 The Five Elements |
| 48 荷花池 C2 Lotus Pond | 57 室內游泳池 C4 Indoor Swimming Pool | 67 旗行—國訓藝廊 C2 Flag-Corridor '01 |
| 49 室外排球場 B3 Outdoor Volleyball Court | 58 中大湖 C4 Zhong-Da Lake | 68 漫步雲端 C2 Walking Amongst the Clouds |
| 50 桃園市中大國民運動中心 B4 Taoyuan City NCU Civil Sports Center | 59 大草坪(棒球場) C3 Lawn (Baseball Field) | |
| | 60 太陽塔 C3 Tai Ji Statue | |

其他單位 Other Units

- | |
|--|
| 89 前門警衛室 D2 Front Gate Security Room |
| 90 後門警衛室 B2 Rear Entrance Security Room |
| 91 財團法人資訊工業策進會 B3 Institute for Information Industry Development |
| 92 國立中央大學附屬中興高級中學 The Affiliated Zhongxi Senior High School of National Central University |

行政服務 Administration & Service

- | | |
|--|-----|
| 1 行政大樓 D2 Administrative Building | A1 |
| 2 總圖書館 C2 Main Library | L2 |
| 3 中正圖書館(舊館) C3 Zhong-Zheng Library (Old Library) | L3 |
| 4 國史圖書資料館 D3 Kuoh-Ting Library and Archives | L |
| 5 中大會館 D3 NCU Guest House | HO2 |
| 6 志揚館(管理學院辦公室) C3 Zhi-Yang Building (School of Management Office) | I |
| 7 松果廳 B2 Song Guo "Pine Cone" Building | IC |
| 8 依仁堂 B3 Yi Ren Hall | YH |
| 9 大講堂 D1 Grand Lecture Hall | AH |
| 10 教學研究綜合大樓暨大禮堂 C3 Teaching & Research Building and Multifunctional Auditorium | |

宿舍 Dormitories

- | | |
|---|------------------------------|
| 67 國際學生宿舍 International Student Dormitory | 77 學生女二舍 B2 Female Dorm #2 |
| 78 學生女三舍 C2 Female Dorm #3 | 78 學生女三舍 C2 Female Dorm #3 |
| 68 學生男三舍 C3 Male Dorm #3 | 79 學生女四舍 B2 Female Dorm #4 |
| 69 學生男五舍 C1 Male Dorm #5 | 80 學生女五舍 C2 Female Dorm #5 |
| 70 學生男六舍 C1 Male Dorm #6 | 81 學生女四舍 C1 Female Dorm #4 |
| 71 學生男七舍 C1 Male Dorm #7 | 82 學生女五舍 C1 Female Dorm #5 |
| 72 學生男八舍 D3 Male Dorm #8 | 83 學生女六舍 C1 Female Dorm #6 |
| 73 學生男十一舍 C1 Male Dorm #11 | 84 學生女七舍 C1 Female Dorm #7 |
| 74 學生男十二舍 D4 Male Dorm #12 | 85 學生女八舍 C1 Female Dorm #8 |
| 75 學生男十三舍 C1 Male Dorm #13 | 86 學生女九舍 C1 Female Dorm #9 |
| 76 學生女一舍 C2 Female Dorm #1 | 87 學生女十舍 B4 Female Dorm #10 |
| | 88 學人宿舍 B4 Scholar Dormitory |

教學研究 Teaching & Research

- | | | | |
|---|----|--|----|
| 11 文學一館 D3 Liberal Arts Building #1 | A | 24 國慶光電大樓 C4 Kwah-Ting Optoelectronics Building | EQ |
| 12 文學二館 D3 Liberal Arts Building #2 | C2 | 25 工程一館 C2 Engineering Building #1 | IL |
| 13 人文社會科學大樓(文學院辦公室) D3 Humanities & Social Sciences Building (College of Liberal Arts Office) | LS | 26 資訊一館 C2 資訊一館 C2 Information Building #1 | E |
| 14 科學一館(地球科學學院辦公室) C3 Science Building #1 (College of Earth Science Office) | S | 27 工程二館 C2 Engineering Building #2 | EH |
| 15 科學二館(理學院辦公室) C4 Science Building #2 (College of Science Office) | S1 | 28 機械館 B3 Mechanical Engineering Building | E1 |
| 16 科學三館 C4 Science Building #3 | S2 | 29 實習三廠 B3 Experimental Building #3 | E2 |
| 17 濟經館 C4 Hong-Jing Building | M | 30 氣象觀測站 B3 Weather Station | H3 |
| 18 健體館(科四館) C4 Chien-Shung Building #4 | S4 | 31 環工化工廠 B4 Environmental & Chemical Engineering Building | E3 |
| 19 科學五館 C4 Science Building #5 | S5 | 32 機械實驗室 B3 Mechanical Laboratory | E4 |
| 20 理學院教學館 C4 Classroom Building for College of Science | H2 | 33 大型力學實驗室 B4 Large Experiment Center of Civil Engineering | E5 |
| | | 34 風洞實驗室及品質保證中心 B4 Wind Tunnel Laboratory/Center of Quality Assurance | EQ |
| | | 35 工程五館(工學院、資訊電機學院辦公室) A3-1-E6 Engineering Building #5 (College of Engineering Office/College of Electrical Engineering & Computer Science Office) | IL |
| | | 36 管理二館 D4 Management Building #2 | E |
| | | 37 客家學院大樓(客家學院辦公室) C4-1 HK College of Hakka Studies Building (College of Hakka Studies Office) | EH |
| | | 38 綜教館 C4 General Education Building | O |
| | | 39 太空及遙測研究中心 A3-A Research Center for Space & Remote Sensing Research | R2 |
| | | 40 研究中心大樓二期(生醫理學院辦公室) A3-R2 Research Center Building #2 (College of Health Sciences & Technology Office) | H3 |
| | | 41 氣象雷達站 A4 Weather Radar Station | G |
| | | 42 天線塔 A4 Antenna Station | G |
| | | 43 大氣環境實驗室 A3 Atmospheric Environment Laboratory | G |
| | | 44 前哨科技中心 A3 Research Center for Advanced Science and Technology | G |

2021 年第 15 屆國際地球科學奧林匹亞競賽

國家代表隊初選測驗考生名冊

桃園考區 試場編號：J01

考生編號：ES110J01001~ES110J01017

准考證號	姓名	學校	學號
ES110J01001	楊○	桃園市立桃園高級中等學校	81○086
ES110J01002	李○誠	復旦學校財團法人 桃園市私立復旦高級中學	81○309
ES110J01003	盧○栢	復旦學校財團法人 桃園市私立復旦高級中學	81○177
ES110J01004	藍○安	國立武陵高級中學	81○461
ES110J01005	洪○閔	桃園市立桃園高級中等學校	81○371
ES110J01006	蔡○倫	國立武陵高級中學	81○686
ES110J01007	簡○辰	桃園縣私立治平高級中學	81○109
ES110J01008	李○璿	復旦學校財團法人 桃園市私立復旦高級中學	81○154
ES110J01009	郭○綦	桃園市立桃園高級中等學校	81○620
ES110J01010	陳○妤	桃園市立桃園高級中等學校	91○718
ES110J01011	林○叡	國立武陵高級中學	91○401
ES110J01012	邱○竣	國立武陵高級中學	91○331
ES110J01013	郭○誠	桃園市立桃園高級中等學校	91○336
ES110J01014	簡○旂	國立武陵高級中學	91○212
ES110J01015	簡○宇	復旦學校財團法人 桃園市私立復旦高級中學	91○279
ES110J01016	劉○言	國立武陵高級中學	91○192
ES110J01017	陳○煜	桃園市立桃園高級中等學校	91○719

資料更正請於應試時填寫於個人資料頁

金門高中教室平面圖

地址：金門縣金城鎮光前路94號
電話：082-325-530

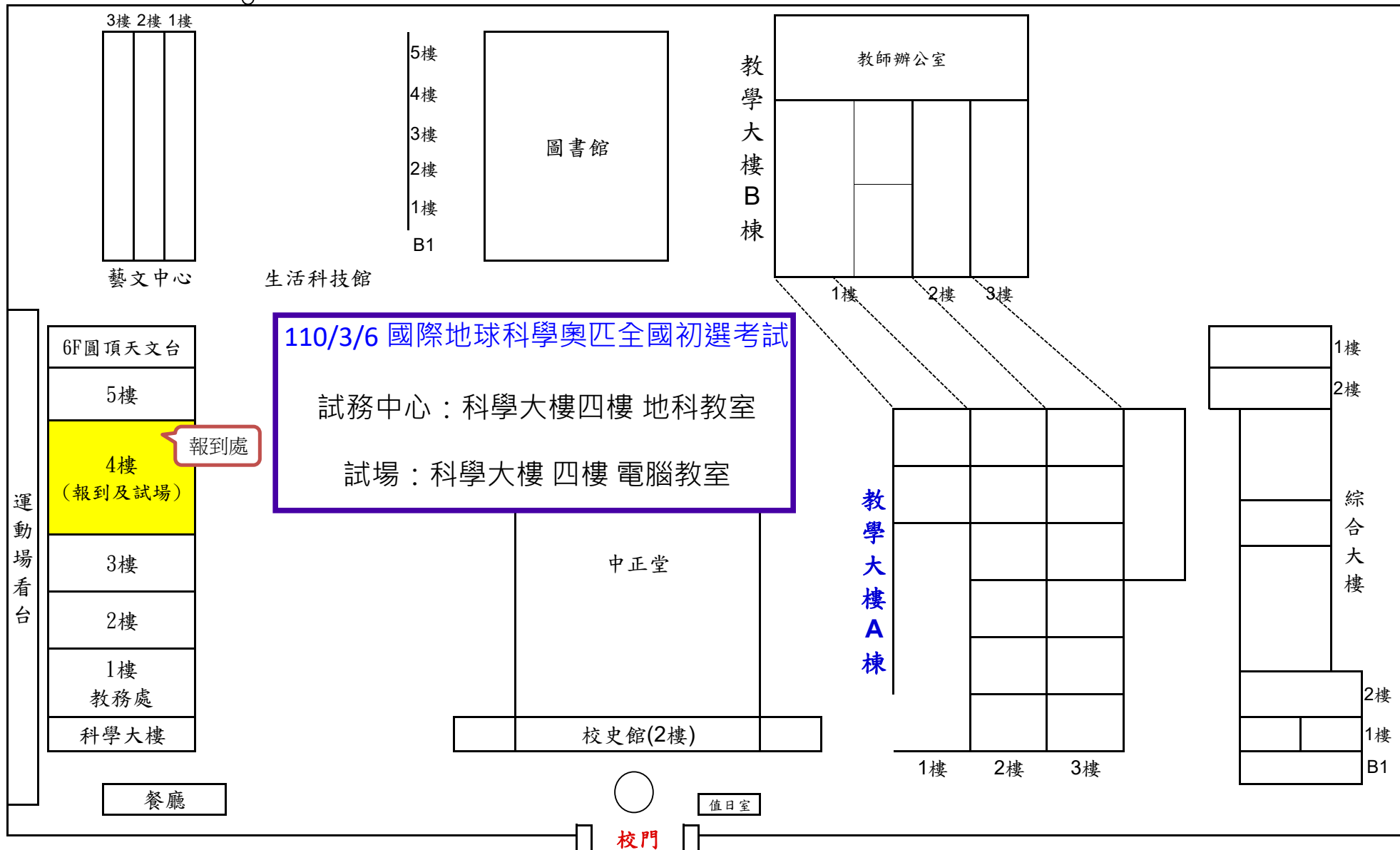

2021 年第 15 屆國際地球科學奧林匹亞競賽

國家代表隊初選測驗考生名冊

金門考區 試場編號：X01

考生編號：ES110X01001~ES110X01008

准考證號	姓名	學校	學號
ES110X01001	張○浩	國立金門高級中學	81○012
ES110X01002	陳○恩	國立金門高級中學	91○270
ES110X01003	李○馨	國立金門高級中學	91○225
ES110X01004	蔡○好	國立金門高級中學	91○310
ES110X01005	林○昊	國立金門高級中學	81○006
ES110X01006	蔡○勉	國立金門高級中學	81○310
ES110X01007	蔡○勤	國立金門高級中學	81○029
ES110X01008	劉○蘭	國立金門高級中學	81○028

資料更正請於應試時填寫於個人資料頁

2021 國際地球科學奧林匹亞全國初選 澎湖考區馬公高中考場配置圖

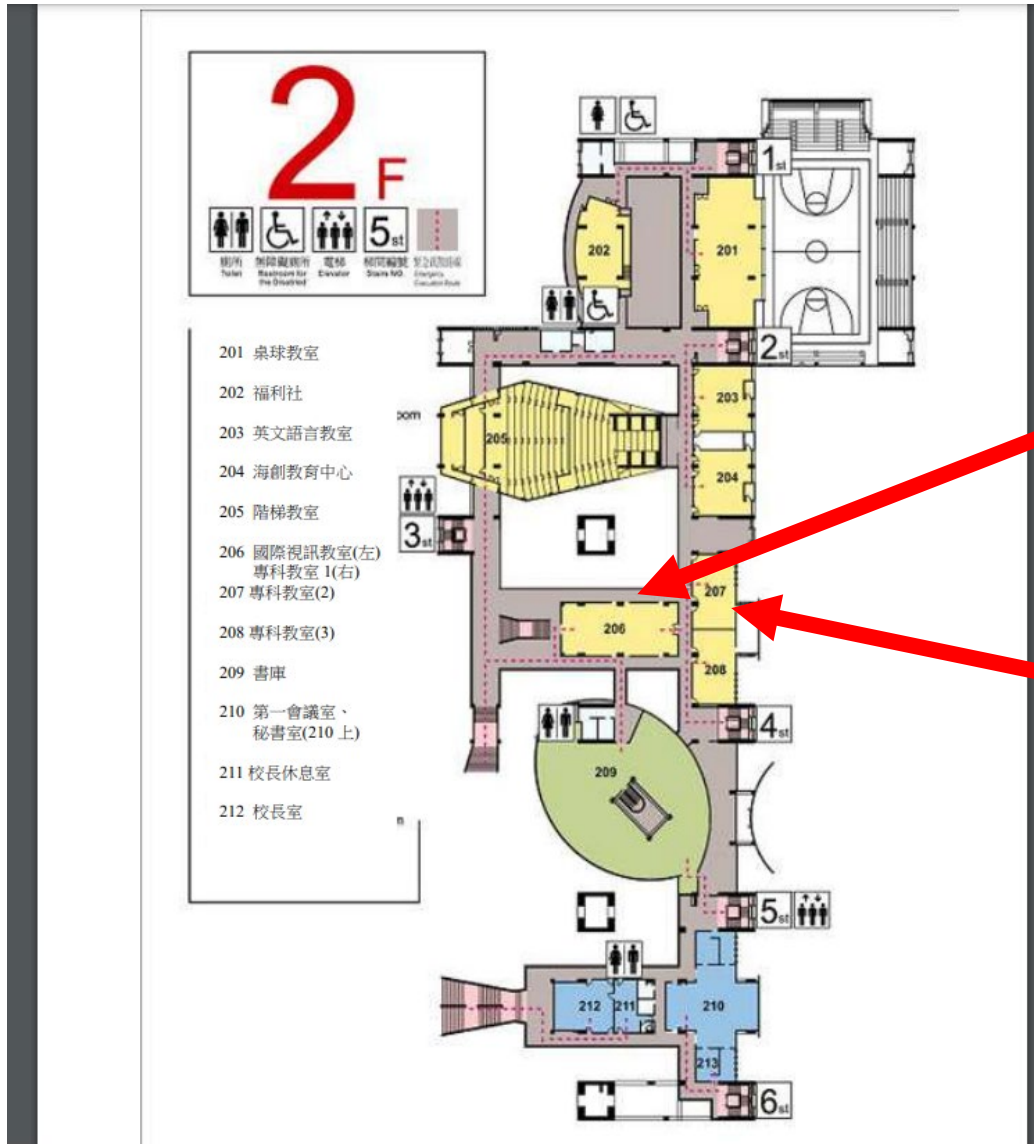

試場教室
208 專科教室 3

試務辦公室
207 專科教室 2

2021 年第 15 屆國際地球科學奧林匹亞競賽

國家代表隊初選測驗考生名冊

澎湖考區 試場編號：Y01

考生編號：ES110Y01001～ES110Y01004

准考證號	姓名	學校	學號
ES110Y01001	黃○睿	國立馬公高級中學	81○100
ES110Y01002	辛○訓	國立馬公高級中學	91○190
ES110Y01003	洪○璇	國立馬公高級中學	91○174
ES110Y01004	鄭○洋	國立馬公高級中學	91○234

資料更正請於應試時填寫於個人資料頁

2021 年第 15 屆國際地球科學奧林匹亞競賽
國家代表隊初選測驗考生名冊
地球科學學科能力競賽獲一二等獎學生名單
學生編號：ES110Z01001~ES110Z01004

准考證號	姓名	學校	學號
ES110Z01001	李○齊	國立臺灣師範大學附屬高級中學	81○161
ES110Z01002	蕭○鴻	臺北市立建國高級中學	10○00948
ES110Z01003	陳○宇	臺北市立建國高級中學	10○00907
ES110Z01004	廖○翔	臺北市立建國高級中學	10○00887

上列學生得逕行進入選拔營，不用參加全國初選測驗。